

VII CONGRESO TICCIH ESPAÑA

**AS PONTES DE GARCÍA RODRÍGUEZ
(A CORUÑA, ESPAÑA)**

05-08 DE JULIO DE 2017



PROGRAMA

**Patrimonio Industrial,
Repercusiones Ambientales y
Estrategias de Regeneración Territorial**

TICCIH



THE INTERNATIONAL
COMMITTEE FOR THE
CONSERVATION OF THE
INDUSTRIAL HERITAGE



As Pontes de
García Rodríguez



Deputación
DA CORUÑA



Sesión inaugural

SEDE PRINCIPAL: AUDITORIO CASA DOPESO, As Pontes de García Rodríguez (A Coruña)

19:00 h.

Inauguración del VII Congreso TICCIH-España, con la intervención de las siguientes instituciones organizadoras y colaboradoras:

- **D. Miguel Ángel Álvarez Areces.** Presidente de TICCIH-España.
- **Dña. Marina Martínez de Marañón Yanguas.** Coordinadora del Plan Nacional de Patrimonio Industrial. Instituto de Patrimonio Cultural de España. Ministerio de Cultura.
- **Dña. María del Carmen Martínez Insua.** Directora Xeral do Patrimonio Cultural. Consellería de Cultura, Educación e Ordenación Universitaria. Xunta de Galicia.
- **D. Valentín González Formoso.** Ilmo. Sr. Alcalde do Excmo. Concello de As Pontes de García Rodríguez.

Conferencias inaugurales:

- **MASSIMO PREITE.** *Universidad de Florencia.* Miembro del Board TICCIH y del European Route of Industrial Heritage, ERIH. ***From urban to landscape regeneration: new roles for the industrial heritage.***
- **JOSÉ ANTONIO MENÉNDEZ LOLO.** Director facultativo de la mina de ENDESA en As Pontes. ***Mina de As Pontes. Historia y restauración de una explotación minera.***

SESIÓN MATINAL

SEDE PRINCIPAL: AUDITORIO CASA DOPESO, As Pontes de García Rodríguez (A Coruña)

9:30-10:00 h.

Entrega de documentación a los congresistas

10:00 h.

Patrimonio industrial en España: estado de la cuestión.

— **Marina Martínez de Marañón Yanguas** (Plan Nacional de Patrimonio Industrial). *Empresas centenarias en activo con valor patrimonial. Herramientas para su estudio y valoración.*

— **Silvia Blanco Agüeira** (Cesuga University College-USJ). *Pensar con imágenes. Inventario fotográfico del patrimonio industrial.*

10:45 h.

Patrimonio industrial: Paisajes a cielo abierto

Coordinadores: Linarejos Cruz Pérez y Ainara Martínez Matía

Exposición de la Temática a cargo de **Ainara Martínez Matía** (Junta de TICCIH-España).

PONENCIA MARCO:

— **Manuel Rodrigo de la O Cabrera** (Grupo de Investigación de Paisaje Cultural. Departamento de Composición Arquitectónica. Escuela Técnica Superior de Arquitectura de Madrid). *Significar paisajes y objetos: historia visual de la minería de carbón desde la autarquía.*

11:30-12:00 h. PAUSA-CAFÉ

12:00-12:30 h.

— **Presentación del libro «El patrimonio industrial en el contexto histórico del franquismo (1939-1975): territorios, arquitecturas, obras públicas, empresas, sindicatos y vida obrera».** Publicación de las actas del VI Congreso TICCIH-España, celebrado en 2016 en Madrid, UNED-Escuelas Pías.

— **Presentación del Aula G+I_PA I.** Aula de Formación: Gestión e Intervención en el Patrimonio Arquitectónico e Industrial. Universidad Politécnica de Madrid.

— **Presentación del libro «As canteiras de Moaña e outras xeiras».** Publicación que recoge los trabajos seleccionados para concursar al Premio de Investigación Buxa (Asociación Galega do Patrimonio Industrial) 2015-2016.

12:30 h.

Turismo industrial

Coordinadores: M^a del Carmen Cañizares Ruiz y Pilar Biel Ibáñez y Xoan Carmona Badía

Exposición de la Temática a cargo de **M^a del Carmen Cañizares Ruiz** (Universidad de Castilla- La Mancha)

PONENCIA MARCO:

— **Marion Steiner** (Geógrafa por la Universidad Humboldt de Berlín. Responsable de las relaciones nacionales e internacionales del Departamento de Patrimonio Industrial de la Asociación Regional del Ruhr (*Regionalverband Ruhr*). **Rutas, redes y relatos: Nuevas propuestas para el turismo industrial en Europa.**

13:15 h.

Patrimonio industrial: Estrategias de Regeneración Territorial

Coordinadores: Julián Sobrino Simal y Paz Benito del Pozo

Exposición de la Temática a cargo de **Julián Sobrino Simal** (Universidad de Sevilla).

PONENCIA MARCO:

— **Francisco López Groh** (Arquitecto urbanista, consultor y especialista en análisis de regeneración de espacios industriales). **¿De qué es ocasión el espacio industrial ocioso?**

14:00 h. Fin de las jornadas de mañana.

14:00-16:00 h COMIDA (Con opción de menú especial Congressistas en los restaurantes de la villa).

SESIÓN DE TARDE

16:00-20:00 h.

Presentación simultánea DE PONENCIAS, con dos sedes:

Casa Dopeso (Salas A, B y C)

Colegio Santa María (Salas D y E)

La presentación de las PONENCIAS se realizará por los propios autores, atendiendo en su distribución a temáticas y afinidad de contenidos. El tiempo estimado será de unos 20 minutos aproximadamente.

Las ponencias se presentan en secciones temáticas diferenciadas, coordinadas por un moderador.

Se realizará un coffee-break de 10 minutos, aproximadamente a las 17.30 h.

CASA DOPESO (16 HORAS)
SALA A
TURISMO INDUSTRIAL

Moderadora: Pilar Biel Ibáñez

ANDRADE SUÁREZ, MARÍA JOSÉ Y CAAMAÑO FRANCO, IRIA. *Análisis del efecto turístico en el capital patrimonial. Un estudio de caso del turismo industrial.* Universidade da Coruña.

BESTUÉ CARDIEL, ISABEL Y CORTÉS PUYA, TRINIDAD. *Creación de un destino turístico a partir de la puesta en valor del patrimonio industrial: el Caminito del Rey.* Universidad de Granada y Universidad Internacional de la Rioja.

CARRASCO MILARA, FRANCISCO JAVIER. *De mina a Patrimonio Mundial. El caso del Parque Minero de Almadén.* Minas de Almadén y Arrayanes, S.A. (MAYASA)

CASTORE, MARÍA ELENA. *Por la ruta de los textiles: la valoración turística de la industria textil en la "Rota do Patrimonio Industrial do Vale do Ave".* Facultad de Arquitectura. Universidade do Porto.

LÓPEZ GARCÍA, YASHODARA. *Turismo Industrial & Turismo Humano.* La Fábrica de luz. Museo de la Energía (Ponferrada).

PALAZÓN BOTELLA, MARÍA DOLORES Y HIDALGO GIRALT, CARMEN. *La proyección turística del patrimonio industrial de Murcia: análisis de actuaciones y propuestas de incentivación.* Universidad de Murcia y Universidad a Distancia de Madrid.

REMACHA ACEBRÓN, SIGRID. *La utilización de cartón como caso singular de la arquitectura prefabricada a principios del siglo XX.* Universitat de Barcelona.

RODRÍGUEZ ZULAICA, AINARA. *El turismo de patrimonio industrial: factor de sostenibilidad en la organización de eventos corporativos.* Departamento de Turismo, Facultad de Ciencias Sociales y Humanas, Universidad de Deusto.

SOUTO LÓPEZ, MANUEL. *El poblado industrial de As Veigas. De legado patrimonial a recurso turístico industrial.* Asociación de Estudos Históricos e Sociais HUME, As Pontes de García Rodríguez.

Modera: María del Carmen Cañizares Ruiz

SANTALLA LÓPEZ, MANUELA. *Los gremios en la ruta de la construcción naval (Ferrol).* Buxa, Asociación gallega de patrimonio industrial.

COPENA RODRÍGUEZ, DAMIÁN, COPENA RODRÍGUEZ, DIEGO Y SIMÓN FERNÁNDEZ, XAVIER. *Patrimonio apícola cereiro e turismo industrial en áreas rurais do noroeste da península ibérica.* Grupo de investigación en Economía Ecolóxica e Agroecoloxía. Universidade de Vigo.

GARCÍA FONTÁN, CRISTINA, PAZ SANGIAO, MARÍA, NIETO ZAS, LUCILA, ALARCÓN SABARIS, GABRIEL, TORRICO FERNÁNDEZ, MARÍA LUNA Y BUGALLO CHOUCIÑO, SOLEDAD. *Intervenciones paisajísticas en el entorno del lago de As Pontes. Propuestas del MAPVJ.* Máster de Arquitectura del Paisaje. Fundación Juana de Vega.

LORENZO ASPRES, ALBERTA. *Regeneración y reutilización turística de la central hidroeléctrica del río Tambre (Noia, A Coruña).* Proxecto Arga. Arquitecturas Rehabilitadas de Galicia.

FELIÚ TORRAS, ASSUMPCIÓ. *El rol de las asociaciones en el estudio y difusión del turismo industrial.* Asociación de Arqueología Industrial de Cataluña.

SEBASTIAN PÉREZ, MIGUEL ÁNGEL, CLAVER GIL, JUAN, BROCAL FERNÁNDEZ, FRANCISCO Y GONZÁLEZ GAYA, CRISTINA. *Consideraciones a la normativa internacional sobre la prestación de servicios al turismo industrial.* Dpto. de Ingeniería de Construcción y Fabricación. Universidad Nacional de Educación a Distancia. Dpto. de Física, Ingeniería de Sistemas y Teoría de la Señal. Universidad de Alicante.

VÁZQUEZ BRAGE, BELÉN. *Pasajes culturales: los molinos de San Xoan do Freixo.* Cesuga University College.

CASA DOPESO (16 HORAS)

SALA C

TURISMO INDUSTRIAL

Modera: Xoan Carmona Badía

CALDEIRO LÓPEZ, MARÍA. *VIGO PESQUEIRO: Itinerario de Turismo Industrial.* Fundamar, Fundación para la Pesca y el Marisqueo.

GARCÍA PÉREZ, PLÁCIDO Y MARQUÉS SIERRA, ANTONIO LUIS. Patrimonio y turismo industrial en Asturias: reflexiones de unos ingenieros. Universidad de Oviedo.

GÁNDARA ANTELO, BALBINA. *Proxecto de dixitalización de planos do Museo de Construcción Naval de Ferrol (EXPONAV).* Unayta, Consultora tecnolóxica en Galicia.

LÓPEZ RODRÍGUEZ, MARIÑA. *PLAN PROXECTA: La industria que llegó del mar. Proyecto pedagógico sobre patrimonio industrial.* Museo ANFACO de la Industria conservera.

OTERO EIRIZ, CLAUDIO. *Industria, Patrimonio e Paisaxe: o caso dos curtumes de Galicia.* Universidade de Santiago de Compostela.

RUIZ FERNÁNDEZ, RITA Y RODRÍGUEZ LÁZARO, FRANCISCO JAVIER. *Propuestas para la puesta en valor y uso turístico de las carreteras modernas.* E.T.S.I. Caminos, Canales y Puertos de la Universidad de Castilla-La Mancha.

SÁNCHEZ SÁNCHEZ, FRANCISCO JOSÉ. *Turismo industrial en la costa malagueña: el nuevo centro de difusión turística de Torre del Mar.* Universidad de Granada.

SANTALLA LÓPEZ, MANUELA Y RICO MARTÍNEZ, JUAN CARLOS. *Itinerario por la ruta del pan de Neda.* Buxa, Asociación gallega de patrimonio industrial.

COLEGIO SANTA MARÍA (16 HORAS)

SALA D

PAISAJES A CIELO ABIERTO

Modera: Linarejos Cruz Pérez

APARICIO FRAGA, JAIME. *La caudalía del paisaje. Un análisis fenomenológico de la bodega Garvey de Miguel Fisac.* Universidad Politécnica de Madrid.

CARDI, DAVIDE. *Protection and development of the italian extractive landscapes. The case of a quarry near the end of its exploitation.* Sapienza-Università di Roma.

CASTILLO RUIZ, JOSÉ; CEJUDO GARCÍA, EUGENIO; SÁNCHEZ SÁNCHEZ, FRANCISCO JOSÉ; ROMERO GALLARDO, AROA; MARTÍNEZ YÁÑEZ, CELIA; MARTÍNEZ HIDALGO, CELIA; SANTIAGO PÉREZ, IRENE Y VELASCO GARCÍA, LAURA. *El paisaje agroindustrial de la remolacha en la Vega de Granada. Claves para su identificación y valoración a partir de la reconstrucción virtual de la Fábrica de Nuestro Señor de la Salud.* Universidad de Granada.

GIL BUENO, ANÍBAL. *La escombrera y el lago de As Pontes: un patrimonio minero en permanente evolución susceptible de usos sociales.* Ex-responsable de Restauración y Medio Ambiente de la mina de Endesa en As Pontes.

GÓMEZ PORTER, PABLO FRANCISCO. *Estrategias de integración territorial del patrimonio minero. El caso de Pinos, Zacatecas, México.* Facultad de Arquitectura, Universidad Nacional Autónoma de México.

JIMÉNEZ HERNANDO, JESÚS MANUEL. *La gestión del patrimonio de Encasur en el valle del Guadiato.* Planificación y Gestión Minera, Endesa Generación.

LISTA MARTÍN, ANTONIO. *Learning from Detroit.* La paradoja del bosque postindustrial. Asociación “Urbs et Ager”.

MATEOS AQUILINO, VERÓNICA. *Minería sostenible, proyecto mina de Penouta.* Strategic Minerals Spain.

RODRÍGUEZ RODRÍGUEZ, PABLO; PRIETO GONZÁLEZ, NURIA; PÉREZ RODRÍGUEZ, ALBERTE Y BLANCO AGÜEIRA, SILVIA. *Complejos hidroeléctricos de Os Peares y Belesar: Un nuevo paisaje del alto Miño desde la infraestructura hidroeléctrica.* Grupo PIAM XX, Patrimonio Industrial Arquitectónico Moderno siglo XX.

COLEGIO SANTA MARÍA (16 HORAS)

SALA E

PAISAJES A CIELO ABIERTO

Modera: Antonio Santiago Río Vázquez

RÍO VÁZQUEZ, ANTONIO SANTIAGO. *Domesticar la presa: los poblados industriales del arquitecto Antonio Tenreiro Brochón.* Universidade da Coruña.

ABELLEIRA DOLDÁN, MIGUEL Y CARIDAD GRAÑA, JUAN. *La posguerra industrial: Galicia, 1939-1953.* Universidade da Coruña.

DÍAZ-MAROTO HIDALGO, IGNACIO JAVIER. *Trabajos de restauración del ecosistema arbóreo autóctono en la antigua mina de carbón a cielo abierto de As Pontes, A Coruña.* Universidade de Santiago de Compostela.

MARINÉ CARRETERO, NICOLÁS. *Mapa y propiedad: estudio de la evolución de la minería en la cuenca de Vizcaya a través de los sistemas de control espacial empleados en el siglo XIX.* Universidad Politécnica de Madrid.

MARTÍNEZ DURÁN, ANNA; GORDON GUERRA, JORDI; MARTÍN TOST, XAVIER; PEGUERO PIQUER, ANNA Y MEIGNEN, FABIOLA. *Estrategias Mediterráneas de Regeneración en la cementera y las canteras de Vallcarca, en Sitges (Barcelona).* Universidad de Arquitectura la Salle.

MURILLO ROMERO, MARÍA Y ALADRO PRIETO, JOSÉ MANUEL. *El paisaje industrial del Jerez como paisaje histórico. Una aproximación al caso de El Puerto de Santa María.* Universidad del País Vasco, Universidad de Sevilla.

NAVAS CARRILLO, DANIEL; NAVARRO DE PABLOS, FRANCISCO JAVIER; FENUTRÍA AUMESQUET, ROSALÍA Y POZUELO DÍAZ, JESÚS. *Potencialidades del paisaje cultural de Riotinto para su inscripción como bien mixto en la lista de patrimonio mundial.* Universidad de Sevilla.

ROMERO GALLARDO, AROA Y SÁNCHEZ SÁNCHEZ, FRANCISCO JOSÉ. *Vicisitudes históricas de un hito del patrimonio industrial en la Vega de Granada: la Azucarera de Nuestro Señor de la Salud de Santa Fe.* Universidad de Granada.

SERRA ROTÉS, ROSA. *Fumanya (Fígols, Barcelona): de cielo abierto a paisaje cultural y patrimonial.* Diputación de Barcelona.

SESIÓN MATINAL // PONENCIAS

10:00-11:30 h. Presentación simultánea de PONENCIAS

Casa Dopeso (Salas 1 y 2)

Colegio Santa María (Salas 3 y 4)

11:30-12:00 h. PAUSA-CAFÉ

12:00_14:00 h. Presentación simultánea de PONENCIAS

Casa Dopeso (Salas 1 y 2)

Colegio Santa María (Salas 4 y 5)

CASA DOPESO (10:00-14:00 HORAS)

SALA A

REPERCUSIONES MEDIOAMBIENTALES

Modera: Gerardo Cueto Alonso

CUETO ALONSO, GERARDO J. *Revitalizado el pasado minero: de balsas de decantación a nuevos espacios industriales.* Universidad de Cantabria.

RODRIGUES DA SILVA, RONALDO ANDRÉ Y LOPES CORDEIRO, JOSÉ MANUEL. *La Siderurgia a Carbón Vegetal y los cambios en el Paisaje: un estudio de caso en Brasil.* Universidade do Minho, Portugal.

ÁLVAREZ-CAMPANA GALLO, JOSÉ MANUEL, ALCÁZAR ESPINOZA, JAVIER Y MORENO CASTRO, DENNY W. *Propuesta de un modelo axiológico relacional: evaluación ambiental de obras de ingeniería, binomio población-territorio, y patrimonio industrial y de obra pública.* Grupo GEAMA, Universidade da Coruña.

GÓMEZ VAL, RICARDO. *Can Ricart, estrategias de futuro.* Tecnologia de l'Arquitectura. Universitat Politècnica de Catalunya.

JIMÉNEZ HERNANDO, JESÚS MANUEL. *Repercusión paisajística de la actividad minera y ferroviaria en el área de antracita del Valle del Guadiato (Córdoba).* Planificación y Gestión Minera, Endesa Generación.

LÓPEZ MARTÍN, CELSO Y SALGADO CORTIZAS, JORGE. *Propuesta para la ordenación urbanística y puesta en valor del área de La Panificadora en el Casco Vello de Vigo.*

PIZARRO LOSILLA, ANTONIO. *Finalizada la actividad industrial-extractiva de lignito, actuaciones medioambientales que modifican el paisaje minero del Val de Ariño (Teruel).* Sociedad Española para la Defensa del Patrimonio Geológico y Minero.

GANCEDO VERDASCO, JAVIER. *La construcción de Ensidesa. Repercusiones sociales y transformaciones territoriales.* Ex responsable del Centro de Documentación de Arce-lor-Mittal.

CASA DOPESO (10:00-14:00 HORAS)

SALA B

REPERCUSIONES MEDIOAMBIENTALES

Modera: Manuel Lara Coira

BLANCO AGÜEIRA, SILVIA. *La factoría ballenera de Morás: un hito industrial desaparecido.* Cesuga University College-USJ.

FERNÁNDEZ FERNÁNDEZ, MARÍA. *Compostilla I, As Pontes y Andorra: Los poblados históricos de Endesa y su huella urbana.* Arquifactoria.

GARCÍA GARCÍA, RAFAEL. *Cicatrices ocultas. Los paisajes de los primeros oleoductos españoles.* Universidad Politécnica de Madrid.

MARQUÉS SIERRA, ANTONIO LUIS Y ANES GARCÍA, NOÉ. *Análisis holístico de los procesos de lavado de carbón en Asturias: decisiones industriales que configuran una región.* Universidad de Oviedo.

RÍO SEOANE, SARA DEL. *A ruína en herdanza. Reflexión sobre a paisaxe rural galega como antimonumento.* Universidade da Coruña.

YÁÑEZ RODRÍGUEZ, JOSÉ MANUEL. *Construcciones protoindustriales en el entorno del monasterio de Caaveiro.* Deputación de A Coruña.

SÁNCHEZ SÁNCHEZ, FRANCISCO JOSÉ. *La red tranviaria y la industria, impulsores históricos de las alteraciones morfológicas y fisionómicas en la Vega de Granada.* Universidad de Granada.

LOPES CORDEIRO, JOSÉ MANUEL Y SILVA COSTA, FRANCISCO. *Industria, ambiente y patrimonio: una contribución a la historia del caso de la cuenca del Ave.* Universidade do Minho, Portugal.

COLEGIO SANTA MARÍA (10:00-14:00 HORAS)

SALA D

REGENERACIÓN TERRITORIAL

Modera: Julián Sobrino Simal

CAÑIZARES RUIZ, MARIA DEL CARMEN. *Desarrollo territorial y sostenibilidad en torno al patrimonio minero en Almadén (España).* Universidad de Castilla-La Mancha.

CIDRAIS, ÁLVARO; ROQUE, MARTA; SILVA, FÁTIMA Y SILVA, MIGUEL ANGELO. *Vilas fabris de Cebolais de Cima/ Retaxo, Portugal. A intromissão da cultura como dinamizador de mudança.* Universidade Lusíada de Lisboa, Portugal.

FUERTES DOPICO, ÓSCAR Y FERNÁNDEZ PENEDO, IAGO Y VARELA LOJO, FRANCISCO. *Las arquitecturas de los oficios del mar.* Proyecto Europeo Dorna.

GUERRERO RUIZ, JUAN CARLOS Y MARTÍN CIVANTOS, JOSÉ MARÍA. *Las minicentrales hidroeléctricas de Jérez del Marquesado (Granada). El debate entre el abandono y la recuperación de un patrimonio singular.* Universidad de Granada.

PALOMARES ALARCÓN, SHEILA. *Huertas urbanas, mercados de abastos y consumo minorista: un proyecto sostenible para la ciudad de Évora (Portugal).* Universidad de Évora, Portugal.

SABÍN DÍAZ, PATRICIA Y BLANCO LORENZO, ENRIQUE. *Contexto suizo. Sulzer Areal e intervenciones.* Universidade da Coruña.

VAHÍ SERRANO, AMALIA; LÓPEZ VÁZQUEZ, AMALIA M. Y DOCTOR CABRERA, ALFONSO M. *Patrimonio minero y desarrollo territorial. Andévalo occidental como escenario sugerido.* Universidad Pablo Olavide y Universidad de Huelva.

COLEGIO SANTA MARÍA (10:00-14:00 HORAS)

SALA E

REGENERACIÓN TERRITORIAL

Modera: Miguel Ángel Álvarez Areces

ÁLVAREZ ARECES, MIGUEL ÁNGEL. *Modelo G.I.P.T. en entornos sostenibles. Patrimonio industrial y contabilidad patrimonial de recursos culturales y naturales.* Presidente de INCUNA y TICCIH-España.

ALARCÓN SABARÍS, GABRIEL. *Paisaje: estructuras de crecimiento.* Fundación Juana de Vega.

ANES GARCÍA, NOÉ Y MARQUÉS SIERRA, ANTONIO LUIS. *Influencia de la contaminación minera en la conservación del patrimonio. Retos y oportunidades para las generaciones presentes y futuras.* Universidad de Oviedo.

CARDOSO DE MATOS, ANA Y LIMA LOURENCETTI, FERNANDA. *Dos reusos do património ferroviário ás estratégias da sua integração na paisagem urbana.* Universidade de Évora.

CASTAÑEDA LÓPEZ, CAROLINA. *Escenarios futuribles de la reutilización selectiva en el patrimonio industrial. La actual ArcelorMittal en Avilés (Asturias) como espacio de resiliencia y sostenibilidad.* Coordinadora del Proyecto Red PHI y del Aula G+I PAI.

CASTELLS I JORDANA, SUSANA. *La recuperación de la micro hidráulica como estrategia de revalorización territorial. Caso de estudio: LA MOLA. Mini Central Hidroeléctrica y Molino de Harina en la Pobleta de Bellveí, Pallars Jussà, Lleida.* Dtec. Consulting s.l.

DÍAZ-MAROTO HIDALGO, IGNACIO JAVIER Y VIESCA ÁLVAREZ, CARMEN. *La regeneración paisajística en los espacios naturales. Paisaje Protegido de las Cuencas Mineras (Asturias).* Universidade de Santiago de Compostela.

GARCÍA FONTÁN, CRISTINA; BLANCO PAMPÍN, CAMILO Y FREIRE GONZÁLEZ, NURIA. *La fuerza del agua. Las arquitecturas de la energía y las huellas en el paisaje.* Fundación Juana de Vega.

11:30-12:00 h. PAUSA-CAFÉ

14:00 h. Fin de las jornadas de mañana.

14:00-16:00 h. COMIDA (Con opción de menú especial Congresistas en los restaurantes de la villa)

SESIÓN DE TARDE

SEDE PRINCIPAL: AUDITORIO CASA DOPESO, As Pontes de García Rodríguez (A Coruña)

16:00 h.

Patrimonio industrial: Repercusiones medioambientales

Coordinadores: Gerardo Cueto Alonso y Manuel Lara Coira

Exposición de la Temática a cargo de **Gerardo Cueto Alonso** (Universidad de Cantabria).

PONENCIA MARCO:

— **Karsten Feucht** (Arquitecto-ingeniero por la Universidad Técnica de Berlín, gerente de la agencia “transform”, manager del espacio creativo “IBA-Studierhaus”, fundador de la red profesional TREPO (Transformación de Regiones Postmineras). **El rol de la percepción y de la participación en la transformación de regiones postmineras. La región alemana de Lausitz y otros ejemplos.**

17:00-18:00 h.

DEL NEGRO AL VERDE. Mesa redonda con panel de expertos.

Modera: Marisol Souto López

— **Francisco Aréchaga Rodríguez** (Ingeniero de Minas. Ex-presidente de la Cámara Oficial Minera de Galicia).

— **Anibal Gil Bueno** (Ingeniero de Montes y Máster en Ingeniería Ambiental. Experto en recuperación de áreas degradadas).

— **Roberto González Philippon** (Explotación de Activos Mineros, Gas Natural-Fenosa).

— **Karsten Feucht** (Arquitecto-ingeniero, fundador de la red profesional TREPO (Transformación de Regiones Postmineras).

18:00-18:30 Turno de preguntas y coloquio con el público

18:30-19:30 h.

CLAUSURA DEL CONGRESO

Intervención de representantes de las instituciones organizadoras y colaboradoras:

- **D. Celestino García Braña.** Presidente de la Fundación DOCOMOMO Ibérico.

- **D. Miguel Ángel Álvarez Areces.** Presidente de TICCIH-España.

- **Dña. Ana Pena Purriños.** Concejala de Turismo del Excmo. Concello de As Pontes de García Rodríguez.

- **D. Valentín González Formoso.** Ilmo. Sr. Alcalde do Excmo. Concello de As Pontes de García Rodríguez.

19:30 h. Entrega de diplomas acreditativos

Itinerario por el paisaje industrial y patrimonial de As Pontes

Con la colaboración del Concello de As Pontes, Endesa y la Diputación de A Coruña.

10:00-11:30 h.

Visita guiada a la Central Térmica de Endesa.

Guía: Responsable Central.

Traslado en autobús a la central térmica, con visita a las instalaciones en funcionamiento, parque de carbones...



11:30-13:30 h.

Visita guiada al Lago minero y a la escombrera.

Guía: Director Mina Endesa As Pontes.

Mina restaurada y escombrera restaurada.



14:00

Aperitivo y comida en las instalaciones del Lar.

16:00 h.

Visita guiada al Poblado Industrial de As Veigas, en As Pontes.

Arquitectura, urbanismo, electricidad y fertilizantes.

Guía: Manuel Souto López (historiador y miembro de la Asociación Hume).

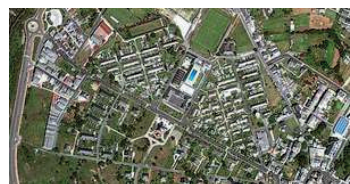

17:00-18:00 h.

Traslado en autobús al embalse del Eume y visita guiada a sus instalaciones y vistas al paisaje del **cañón del Eume**.



Patrimonio cultural y natural de los ayuntamientos de As Pontes y A Capela

Con la colaboración del Concello de As Pontes, Endesa y la Diputación de A Coruña.

9:15

Salida en autocar desde el Ayuntamiento de As Pontes en dirección a la Capela.

10:15

Visita a la **central hidroeléctrica del Eume** y la **central de Ventureira**.



Posteriormente caminar durante 45 minutos a través de las **Fragas del Eume** en dirección al **monasterio de Caaveiro**.

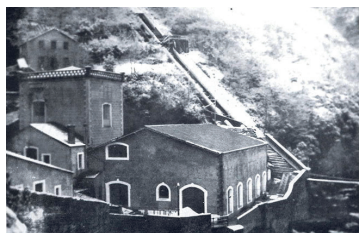

Guía: Xoan Carmona Badía (Catedrático de Historia Económica) y **Manuel Meizoso** (Endesa).

11:45

Visita al **Monasterio de Caaveiro**.



Guía: José Manuel Yáñez Rodríguez.

13:00

Comida en la cantina anexa al monasterio.

14:15

Salida en autocar desde el monasterio en dirección a As Pontes.

15:00

Llegada a As Pontes.



As Pontes





- 1** CASA DOPESO, SEDE PRINCIPAL
- 2** MERCADO, SEDE EXPOSICIÓN
- 3** COLEGIO STA MARÍA, AULAS DE TRABAJO

TICCIH



THE INTERNATIONAL
COMMITTEE FOR THE
CONSERVATION OF THE
INDUSTRIAL HERITAGE



As Pontes de
García Rodríguez



Deputación
DA CORUÑA

COLABORAN:

